

證券帳戶操作指南



越秀證券有限公司 (證監會編號: ABQ722)

香港灣仔港灣道 30 號新鴻基中心 49 樓 17-37 室

電話 : (852) 3925 9928 傳真: (852) 3583 1689

Website: www.yxsh.com.hk

目錄

一. 資金提存及股票轉倉.....	2
存款注意事項.....	2
提款注意事項.....	4
股票轉倉.....	4
二. 交易操作方法.....	5
三. 交易時間及買賣委託的說明.....	13
四. 實時行情資訊.....	17
五. 交易及交收費用、常用資料及表格.....	18
六. 聯系我們.....	19
七. 免責聲明.....	20
八. 附表.....	21
香港市場收費表	
海外市場收費表	

一. 資金提存及股票轉倉

存款注意事項

客戶資金可存入以下任何一間銀行賬戶：

收款銀行資料

客戶也可把資金存入下列六間銀行的越秀證券有限公司客戶賬戶(總帳戶)內。

收款方名稱： Beneficiary's Bank Name	越秀證券有限公司 - 客戶帳戶 YUE XIU SECURITIES COMPANY LIMITED- Client's Account		
銀行名稱	貨幣	銀行帳號	SWIFT Code
中國銀行(香港)有限公司 BANK OF CHINA (HONG KONG)	港元 HKD	036-746-0-000333-9	BKCHHKHHXXX
	人民幣 CNY	012-875-0-601545-1	
	美元 USD	012-875-9-267364-7	
中國建設銀行(亞洲) CHINA CONSTRUCTION BANK (ASIA)	港元 HKD	009-000007721958	CCBQHKAX
	美元 USD	009-000007721974	
香港上海滙豐銀行 HSBC HONG KONG	港元 HKD	004-808-874176-001	HSBCHKHHHKH
中國工商銀行(亞洲) ICBC(ASIA)	港元 HKD	072-861-520-05122-8	UBHKHKHH
交通銀行 BANK OF COMMUNICATIONS	港元 HKD	027-537-9-312880-3	COMMCHKHH
	人民幣 CNY	027-537-9-312880-3	
創興銀行 CHONG HING BANK	港元 HKD	041-256-20-610661-7	LCHBHKHH
	美元 USD	041-256-15-023150-2	

請注意:

- 請閣下在滙款或存款時指示銀行在附言上註明客戶之證券賬戶號碼及名稱，及於滙款通知書或存款單上寫上客戶之證券賬戶號碼及名稱，並把有關單據傳真至本公司 (852) 3583 1689，或以掃描件方式電郵 info@yxsh.hk。以便我司之營運部門作審核確認，確保閣下之款項能準確快捷地獲得處理。
- 如通過網上銀行轉款，需注意部份網上銀行平臺可能只限於輸入英文內容，其他語文內容將難以確認，請在轉賬備註欄中填寫證券賬戶號碼及名稱，並將有關網上轉款之確認版面以截圖方式電郵發送至: info@yxsh.hk 以作確認。
- 當天下午四時前收到之滙款及存款通知將即日處理，所有下午四時後收到之滙款及存款通知，將順延至下一工作天處理。
- 客戶若通過國內銀行存入款項，可能需要進行購匯，其購匯限額，將參照國家外匯管理相關規定。
- 存款人須為客戶本人；越秀證券有限公司保留權利拒絕接受並退回客戶之第三者存款指示，客戶亦須承擔因此而產生的任何手續費及損失。

一、資金劃轉的費用

- I. 資金兩地劃轉所產生之銀行費用，需由客戶自行承擔，具體費用因銀行而異。以客戶在國內銀行匯款為例，若客戶進行海外匯款，手續費為匯款金額的 0.10%，最低收取約 20-50 元人民幣，最高收取約 300 元人民幣，另加約 100 元人民幣電訊費，實際費用以銀行收取的為準。
- II. 若從國內銀行匯款至香港收款銀行，當中可能通過仲介銀行，將產生約 150 元人民幣費用，具體費用請諮詢國內匯款銀行。

二、到賬時間

- I. 如為香港本地同行劃轉，款項將於當日到賬。
- II. 進行現金存入或轉帳在一般情況下，可於當日存入客戶的證券賬戶。
- III. 所有支票存款均會在第二個工作日下午四時後，待銀行確認支票清算無誤後，方可為客戶入賬。
- IV. 內地或海外電匯，一般需時一至四個工作日（以銀行公佈為準）。
- V. 所有下午四時後收到之滙款及存款通知，將順延至下一工作天處理。

提款注意事項

1. 客戶若要提取款項，請填妥“款項-客戶提款指示”後傳真至本公司(852) 3583 1689，或以掃描件方式電郵 info@yxsh.hk 以作確認，收款人必須是客戶本人。
2. 每一個工作天提款申請截止時間為中午十二時，任何截止時間後收到的提款申請將於下一個工作天辦理。
3. 客戶之提款，將以“越秀證券有限公司”公司名義劃出。
4. 若匯款到中國內地銀行或海外銀行，客戶可能產生匯率兌換損失，款項有可能被拒收或退回，客戶應該按個人需要，向收款銀行事先確認是否可接收由境外越秀證券有限公司匯出的款項，避免發生退款情況。
5. 本公司並不鼓勵客戶透過第三者帳戶提取款項，如客戶沒有合理解釋提款原因，本公司有權拒絕相關提款申請。
6. 提款所產生之任何費用由客戶承擔，有關費用將從提取之款項內扣除，有關提款方式及費用如下：

提款方式及費用

支票方式 (只適用於收款銀行為香港本地銀行)	免手續費
香港本地跨行轉賬/CHATS (只適用於收款銀行為香港本地銀行)	銀行按每筆款項收取費用約 HK\$200
匯款/電匯 (適用於收款銀行為中國內地或海外銀行)	銀行按每筆款項收取費用約 HK\$200-350

相關表格可在以下鏈結或於[本公司網站](#)下載：

款項-客戶提款指示

股票轉倉

客戶如需將其持有的股票從其他證券商轉至越秀證券有限公司，客戶需填寫《證券交收指示(S.I.)表格》，相關表格可在以下鏈結或於[本公司網站](#)下載，請在表格上清楚填寫客戶名稱、客戶帳號、股票明細、對手證券商名稱、中央結算參與者編號及聯絡方法等資料，完成後 傳真至本公司(852) 3583 1689，或以掃描件方式電郵至 info@yxsh.hk 以作申請確認。

股票 SI & ISI 表格

與此同時，客戶需要通知對手證券商，一般對手證券商也會要求客戶填寫一份股票轉倉表格，說明要求轉出的股票，相關數量及對手聯絡資料等。若相關文件齊備，一般轉倉手續可於一至兩個工作天內完成。有關越秀證券之股票轉倉相關資料如下：

轉倉相關資料	
中央結算參與者編號	B01551
聯絡電話	(852) 3925 9801/ 9929 (結算部)
傳真號碼	(852) 3583 1689

二. 交易操作方法

1. 網頁版交易

客戶可進入 <http://www.yxsh.com.hk> 主頁後，透過網頁版交易平臺 點擊進入 “登錄下單” 欄目，輸入客戶賬戶號(證券帳戶號碼)及登入密碼進行交易委託。(請按以下鏈結登入)



2. 電腦軟件交易

另外，客戶也可進入 <https://www.yxsh.com.hk/main/kjtd/xzzx/rjxz/index.shtml> 網頁後，透過 越秀通天下 安裝交易軟件於電腦上進行港股及中港通交易。(下載網上交易軟件程式請見下列示圖)
(請按以下鏈結登入)

下載鏈結	
越秀通天下下載	



3. 手機軟件交易

客戶可用 Apple或 Android 手機，在 AppStore、GooglePlay或其他軟件下載平臺如：安卓市場、豌豆莢、應用寶等，搜尋 “越秀” 找到 “越秀交易寶” 交易軟件，安裝後即可用手機進行證券交易。(請按以下鏈結下載)

手機版軟件交易下載	
蘋果手機下載	
安卓手機下載	
國內安卓手機下載	

4. 網上交易平台保安簡介及注意事項

針對雙重認證，網上交易客戶必須有一台流動裝置（如手提電話和平板電腦等）下載及安裝指定的「軟件編碼器」，其流程如下：

- I. 到 Google Play / Apps Store 下載及安裝「Ayers 保安編碼」到流動裝置（如手提電話和平板電腦等）
- II. 設定「軟件編碼器」登入密碼
- III. 註冊本公司識別號「YXS」
- IV. 註冊客戶編號、登入密碼及身份證明文件尾 3 位數字
- V. 輸入本公司發出的「一次性密碼」確認

Ayers 保安編碼安卓版下載



Ayers 保安編碼安卓版

中國用戶下載



Ayers 保安編碼 IOS 版下載



1. 當打開應用後請輸入登入密碼。

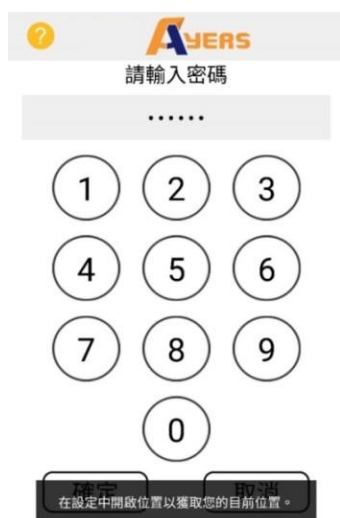

2. 點擊“註冊編碼”之後再輸入券商代號“YXS”。



3. 輸入客戶帳戶號碼，密碼及身份證最後 3 位數。

3:48

AYERS

交易系統登入名稱

登入密碼

請輸入身份證明文件最後三位數字或英文字母(不包括符號及括號內的字元)

000

例子：
A123456(7) → 請輸入 456
BA123CD(2) → 請輸入 3CD
DE123B12-3(4) → 請輸入 123
12345678-000-02-17-3 → 請輸入 173
967603 → 請輸入 603

確認 清除



4. 完成後，一次性密碼將透過短訊(SMS)發送至登記的流動電話號碼，(請參閱步驟 5)。
(一次性密碼的有效時限為兩分鐘。)

3:57

AYERS

一次性密碼已經發出至您的電話短訊: [redacted]
請檢查您的短訊, 然後輸入一次性密碼:

01:42

重新發出

確認 清除



5. 請檢查流動電話短訊(SMS)，並將四位數密碼輸入至步驟 4 圖內顯示的輸入欄中，再按確認。

3:56

+852622649931001 now
[Yue Xiu Securities Company Limited]
Your OTP 4607 is sent at time 2025-0...

訊: [redacted]
請檢查您的短訊, 然後輸入一次性密碼:

01:54

重新發出

確認 清除

註冊編碼 編碼列表 設定

由恒云科技有限公司提供

6. 最後將會顯示註冊成功。

3:57

AYERS

註冊成功!
已新增編碼

確定

註冊編碼 編碼列表 設定

由恒云科技有限公司提供

7. 請登入網上交易系統。

網頁版



帳戶號碼:

登入密碼:

[重設密碼](#)

繁體

通天下 GTS Lite



8. 將手機所顯示之代碼輸入對應交易系統中。

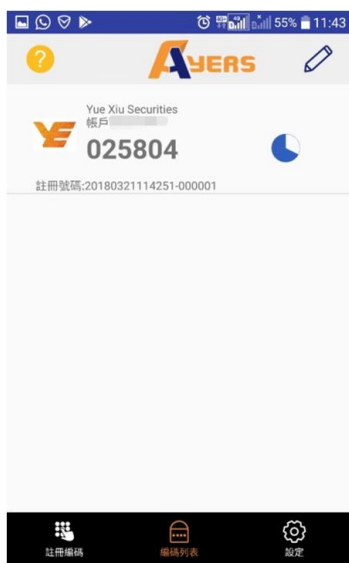

由艾雅斯資訊科技有限公司提供

9. 將一次性密碼輸入並按登入。

網頁版



通天下 GTS
Lite



10. 即可登入相關交易平台。

網頁版



通天下 GTS Lite



越秀交易寶快速使用指南

一.雙重認證2FA登入設置 (蘋果IOS及安卓Android)

<p>1.</p> 	<p>2.</p> <p>【越秀證券】驗證碼 691042，您已登入您的網上賬戶。驗證碼請妥善保管。</p> 	<p>1. 進入APP後輸入交易賬號及登錄密碼。</p> <p>2. 客戶將在手機收到短信,並需要在APP中輸入驗證碼。</p>
<p>3.</p> 	<p>4.</p> 	<p>3. 當完成登入後，點擊"交易"，再點擊"更多業務"。</p> <p>4. 在交易設置選項中點擊"賬戶安全"。</p>

越秀交易寶快速使用指南

IOS用戶		<p>5.第一次登入需點擊"修改密碼"。</p> <p>如您不是第一次登入, IOS用戶可點擊"FACEID" 或安卓用戶可點擊"指紋ID"進行帳戶綁定，完成後點擊"退出登錄"。</p>
		
安卓用戶		<p>6. IOS用戶可點擊"FACEID" 或安卓用戶可點擊"指紋ID"進行解鎖登入》，完成！</p>
		

客戶須知：當閣下完成上述生物認證設置後，往後一年內將不需密碼進行相關設置。

(若閣下變更手機系統或自行修改密碼，則需重新設置。)

越秀交易寶快速使用指南

二. 交易寶一般設置

忘記密碼

1. 客戶如登入時忘記密碼或被鎖定，可在App中點選1"交易"，再點選2 "忘記密碼?"進行重設。



2. 請按照指示輸入用戶名稱，即客戶在越秀證券登記的交易賬號及於越秀證券已登記的電郵進行重設。



3. 如完成重設後，客戶將在郵箱收到新密碼，需重新登入自行修改自設密碼。



修改密碼

1. 客戶登入後先點選"交易"，再點選"更多業務"。



2. 進入全部業務後請點選"帳戶安全"。



3. 點選"修改密碼"按照APP要求進行重設。

(密碼要求: 英文字母加數字合共8位數)



越秀交易寶快速使用指南

三. 交易寶交易設置

下單設置

1.當點選交易後，客戶可按左上方市場圖標點選"交易市場"，然後輸入"股票代碼"。



2.當完成第一步後，客戶可選擇下單類型，並輸入價格及股數。

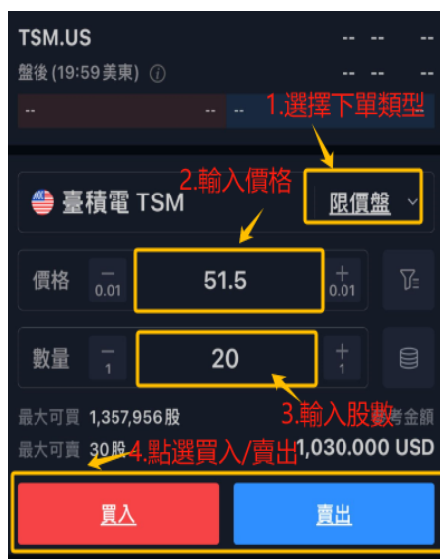

3.客戶可選擇使用輸入交易密碼或生物認證進行交易確認。如選用生物認證進行交易確認，需點選"用面容/指紋解鎖交易"進行有關設定。



4.客戶可按照以下設置進行交易密碼管理。



客戶須知：當閣下完成上述生物認證設置後，往後一年內將不需密碼進行相關設置。

(若閣下變更手機系統或自行修改密碼，則需重新設置。)

三. 交易時間及買賣委託的說明

香港股市交易時間於週一至週五（週六、週日及公眾假期除外）進行，交易時間及委託說明如下：

	交易時間	買賣委託說明																	
開市前時段 (競價時段)	09:00-09:30	買賣採用競價模式進行。交易系統會把輸入系統的買賣盤累積至 09:20，然後以單一個稱為“最終參考平衡價格”的價格撮合。最終參考平衡價格就是當時進行對盤可以成交最多股數的價格。																	
輸入買賣盤時段	09:00-09:15	客戶可以發出“競價限價盤”，亦可于該時段內取消下單。競價限價盤可讓客戶指定買賣盤以某個客戶預先指明的價格或優於那個價格執行。																	
對盤前時段	09:15-09:20	客戶只可委託增強限價盤，但所有已下單之買賣盤均不可更改或撤單。																	
對盤時段	09:20-09:28	在對盤時段內，不接受輸入、更改或取消買賣盤。																	
暫停時段	09:28-09:30	暫停系統時段。																	
*備註：在開市前時段可以下增強限價盤，但系統要在 09:30 分才會把指令傳送到交易市場。																			
早市時段 (正常交易時段)	09:30-12:00	早上交易時段； 在開市前交易時段結束後，所有未完成的競價盤將會被取消，而競價限價盤則會被保留，並在早上交易時段內以限價盤方式，繼續排隊輪候執行。																	
延續早市時段	12:00-13:00	暫停交易活動。																	
午市時段 (正常交易時段)	13:00-16:00	下午交易時段。																	
收市競價交易時段 (全日交易時段) *(半日交易時段)	16:00-16:10 *12:00-12:10	價格限制定為參考價# 的±5% 收市競價交易時段容許在交易系統輸入買賣盤進行單一價格競價，當中分為參考價定價時段、輸入買賣盤時段、不可取消時段及隨機收市時段。 <table><tr><td></td><td>全日交易</td><td>*半日交易</td></tr><tr><td>參考價定價時段</td><td>16:00 – 16:01</td><td>12:00 – 12:01</td></tr><tr><td>輸入買賣盤時段</td><td>16:01 – 16:06</td><td>12:01 – 12:06</td></tr><tr><td>不可取消時段</td><td>16:06 – 16:08</td><td>12:06 – 12:08</td></tr><tr><td>隨機收市時段</td><td>16:08 – 16:10</td><td>12:08 – 12:10</td></tr></table>				全日交易	*半日交易	參考價定價時段	16:00 – 16:01	12:00 – 12:01	輸入買賣盤時段	16:01 – 16:06	12:01 – 12:06	不可取消時段	16:06 – 16:08	12:06 – 12:08	隨機收市時段	16:08 – 16:10	12:08 – 12:10
	全日交易	*半日交易																	
參考價定價時段	16:00 – 16:01	12:00 – 12:01																	
輸入買賣盤時段	16:01 – 16:06	12:01 – 12:06																	
不可取消時段	16:06 – 16:08	12:06 – 12:08																	
隨機收市時段	16:08 – 16:10	12:08 – 12:10																	
市場波動調節機制 (早市交易時段) (午市交易時段)	09:45-12:00 13:15-15:45	參考價	觸發點	*冷靜期															
		5 分鐘前最後一次交易價格#	股票價格相對參考價變動幅度超過±10%	<ul style="list-style-type: none">- 為時 5 分鐘。- 交易限於指定價格限制範圍內(±10%)繼續進行。- 冷靜期5分鐘後將恢復正常交易，交易價格在同一交易時段內不再受限制。															
		<ul style="list-style-type: none">● 在同一交易時段內，每隻股票最多只會觸發一次冷靜期 (即早市時段及午市時段各一次)。● 若開市後一直沒有成交，第一口成交價將會成為第一個參考價。																	

海外股市交易時間及相關注意事項如下：

海外市場	交易時間 (香港)	交易貨幣	交收貨幣及時間
美國	星期一至五 (美股休市日除外) 開市時段： 夏令時間： 晚上 21:30 - 上午 04:00 冬令時間： 晚上 22:30 - 上午 05:00 (夏令時間約為每年的 3 月至 9 月；冬令時間約為每年的 10 月至 2 月，確實的實施時間由美國政府每年制定。)	美元	港元/美元 T + 1
注意事項	1) 買賣美股不設最低限額，以每一股為交易單位元，最少交易股數為 1 股 2) 美股交易市場沒有設漲跌停板限制措施 3) 投資者在進行美股交易前必須填寫相關的"W-8" Certificate of Foreign Status of Beneficial Owner for United States Tax Withholding 表格 (非美國公民身份披露)		
中港通	星期一至五 (須於兩地市場均開放、兩地銀行於相應的交收日均開放服務的日子) 開市時段： 開市集合競價、連續競價 (早市) 時段： 上午 09:30 - 上午 11:30 連續競價 (午市) 時段： 下午 13:00 - 下午 15:00	人民幣	港元/人民幣 股票交收：交易日 款項交收：T+1 日
注意事項	1) 不允許回轉交易 2) 設有漲跌幅限制，一般不超過前一日收市價的 $\pm 10\%$ 3) 被納入風險警示板的滬股 (即 ST 股票及*ST 股票) 的價格限制為 $\pm 5\%$ 4) 所有在此價限外的訂單將不被接受 5) 中港通股票買盤每手均為 100 股，僅賣盤接納碎股，而所有碎股必須以單一賣盤出售		
澳洲	星期一至五 (澳洲股休市日除外) 開市時段： 夏令時間： 上午 07:00 - 下午 13:00* 冬令時間： 上午 08:00 - 下午 14:00* * 因地理關係，澳洲冬夏令時間跟香港時令相反	澳元	澳元 T + 2
注意事項	1) 買賣不設有最低限額亦並非以每手為交易單位，最少交易股數為 1 股 2) 澳洲交易市場沒有設漲跌停板限制措施		
新加坡	星期一至五 (新加坡股休市日除外) 開市前競價時段：上午 08:30 - 08:59 開市時段：上午 09:00 - 下午 12:30， 下午 14:00 - 下午 17:00 收市後競價時段： 下午 17:00 - 17:05	港元/坡幣/美元	港元/坡幣/美元 T + 2
注意事項	1) 基本上於新加坡交易所的股票交易以 1,000 股為一交易單位 (元) 2) 新加坡股票交易市場並沒有設立漲跌幅限制 3) 非新加坡居民不需繳付股息稅及預提稅，但股息發放時會扣掉公司的所得稅		
台灣	星期一至星期五 (台股休市日除外) 開市時段： 上午 09:00 - 下午 13:30	台幣	港元/台幣 T + 2
注意事項	1) 台灣股票設最低交易單位，不足一手為碎股 2) 台灣股票交易市場設有買賣有價證券升降漲跌幅度限制。漲跌幅度為每日申報買賣有價證券市價升降幅度以漲至或跌至前一日收盤價格的百分之七(7%)為原則 3) 買入股票後當天不能沽出，不接受即日買賣		

海外市場	交易時間 (香港)	交易貨幣	交收貨幣及時間
德國	星期一至五 (德國股市休市日除外) 開市時段：夏令 下午 15:00 - 晚上 23:30 冬令 下午 16:00 - 凌晨 00:30	歐元	美元/歐元 T + 2
注意事項	交易時沒有最低買賣股數限制		
英國	星期一至星期五(英國股市休市日除外) 開市時段：夏令 下午 15:00 - 晚上 23:30 冬令 下午 16:00 - 凌晨 00:30	英鎊	美元/歐元/英鎊 T + 2
注意事項	交易時沒有最低買賣股數限制		
加拿大	星期一至五 (加拿大股市休市日除外) 開市時段：夏令 晚上 21:30 - 上午 04:00 冬令 晚上 22:30 - 上午 05:00	加元	美元/加元 T + 1
注意事項	交易是以 1 股為基本單位		
上海 B / 深圳 B	星期一至星期五(中國休市日除外) 開市集合競價、連續競價 (早市) 時段： 上午 09:10 - 上午 11:30 連續競價 (午市) 時段： 下午 12:55 - 下午 15:00	上海 B 股-美元 深圳 B 股-港元	美元/港元 T + 3
注意事項	1) 買盤每手為 100 股 2) 不允許回轉交易 3) 禁止賣空 4) 設有漲跌幅限制，漲跌幅上限為上日收市價的 10%		
日本	星期一至五 (日本休市日除外) 開市時段：上午 08:00 - 上午 10:30 上午 11:30 - 下午 14:30	日元	美元/日元 T + 2
注意事項	1) 不同股票每手股數不同 2) 不設競價盤及下午開市前交易時段		
馬來西亞	星期一至星期五(馬來西亞休市日除外) 開市時段：上午 09:00 - 下午 12:30 下午 14:30 - 下午 16:45 收市競價時段：下午 16:45 - 下午 16:50 * 最后成交價：下午 16:50 - 17:00 * 開市前時段及收市競價時段只提供有限度交易服務	馬幣	馬幣/港元/美元 T + 2
印尼	星期一至四 上午 10:00 - 13:00 下午 14:30 - 16:50 星期五 上午 10:00 - 12:30 下午 15:00 - 16:50	印尼盾	美元/印尼盾 T + 2
注意事項	交易是以最小 500 股為單位		

海外市場	交易時間（香港）	交易貨幣	交收貨幣及時間
泰國	星期一至星期五 上午 11:00 – 下午 13:30 連續競價（午市）時段： 下午 15:30 – 下午 17:30	泰銖	美元/泰銖 T + 2
注意事項	交易是以最小 100 股為單位		
南韓	星期一至五 開市時段：上午 08:00 - 下午 14:30	韓圓	美元/韓圓 T + 2
注意事項	每股價格在五萬韓圓以下者，為十股。每股價格在五萬韓圓以上者，為一股。在盤前及盤後期間交易單位為一股。		

四. 實時行情資訊

香港交易所的市場買賣行情資訊，版權屬香港交易所擁有，客戶要獲得有關資訊，一般需要向其特許供應商申請，而其特許供應商需要向港交所繳付費用，所以客戶需要付費方可得到有關即時行情資訊。

若客戶需要申請即時行情資訊服務，可通過越秀證券有限公司向有關特許供應商申請，客戶可在本公司網站下載 [“網上交易服務 / 實時行情申請表”](#)，填妥表格後以傳真、電郵或郵寄給本公司申請辦理。

網上交易服務 / 實時行情申請表

此外，香港交易所推出基本行情服務，通過資訊供應商透過網站及流動設備應用程式等互動平臺向投資者提供證券及衍生產品市場的實時基本行情。其中部分可查閱免費即時基本市場行情網站如下：

基本報價服務供應商	在下列網址提供服務
阿斯達克網絡資訊有限公司	www.aastocks.com
經濟通有限公司	www.etnet.com.hk
	www.etnet.com.cn
財華控股有限公司#	www.finet.hk
Google 財經	https://finance.google.com.hk
雅虎香港有限公司#	https://hk.finance.yahoo.com/

註：上列資訊供應商將提供證券市場的基本報價服務；註有「#」號者將同時提供證券及衍生產品市場的基本報價服務。

五. 交易及交收費用、常用資料及表格

交易及交收費用下載	
<div>香港市場收費表</div>	客戶可在本公司網站下載（點擊左圖連結）或 見本文件之 附表
<div>海外市場收費表</div>	

客戶常用表格下載	
<div>常用表格</div>	
其它常用資料	
香港交易所	 H K E X 香 港 交 易 所
各上市公司年報及公告	 H K E X news 披 露 易
投資者教育 網站 (建議閱讀)	 錢 家 有 道 the Chin family
其它常用軟件	
PDF 文件閱讀軟體	 Adobe® PDF Reader
網頁交易系統 JAVA 軟體	 Sun microsystems Java

六. 聯系我們

越秀證券有限公司

地址：香港灣仔港灣道 30 號新鴻基中心 49 樓 17-37 室

客服熱線：(+852)3925 9928 香港



客服熱線：(+86) 40083 00852 國內



交易專線：(+852) 3925 9999 香港



: (+86) 131 7200 1222 國內



傳真：(852) 3583 1689

郵箱：info@yxsh.hk

七. 免責聲明

1. 本操作指南所提供之金融市場資訊及其他資料(包括圖表影像) (「資料」)均為越秀證券有限公司、其附屬公司(統稱「越秀證券」)、其資料供應商或其認可者之財產，並受到適用之版權法例所保護。此等資料均不得未經越秀證券之事先書面同意而以任何形式複製、傳送、傳播、出售、分發、出版、廣播、傳閱、貯存作其後使用或作任何商業用途。
2. 此內所載之資料乃得自可靠之來源，惟越秀證券、其資料供應商及其認可者並不聲明、保證或承諾此等資料在任何特定用途上俱為準確、完整、及時、可靠或適當。越秀證券、其資料供應商及其認可者並不會對閣下及/或任何第三者負上因使用本操作指南、或倚賴任何本操作指南提供之資料或服務而引致之民事侵權行為責任、合約責任或任何其他責任。越秀證券、其資料供應商及其認可者在任何情況下均不會因任何損失利潤或損失機會、或任何間接、特別、隨之發生的、偶發性或懲罰性損害賠償而對閣下及/或任何第三者承擔責任，即使越秀證券、資料供應商或認可者事前已獲悉此等賠償之可能性。
3. 越秀證券可隨時終止或更改本操作指南所提供之資料、產品或服務，而毋須事先通知閣下。
4. 本操作指南並不包含在任何司法管轄區(包括但不限於美國及英國)作任何證券、產品或服務之要約或招攬(該等司法管轄區對於證券、產品或服務的要約或銷售並非獲准或豁免於規例，或受法例禁止)。此外，並非所有國家可獲得本操作指南所提供之證券、產品或服務。
5. 本操作指南所載資料並非亦不應被視為購買或認購任何投資產品或服務的建議或邀約或邀請。投資涉及風險。投資者應在作出任何投資決定前，仔細考慮本網頁所介紹的產品或服務是否適合本身的情況包括財務狀況及需要、投資目標及經驗。過往表現數據並非未來表現的指標。投資者應參閱個別產品的說明書或銷售文件，了解產品詳情及所涉風險。投資產品價格可升可跌。買賣投資產品均可能帶來虧損，而不一定可賺取利潤。

八. 附表

- 香港市場收費表
- 海外市場收費表

香港市場

證券交易服務

項目	收費 / 說明	
經紀佣金	按成交金額計:	最低收費 港幣 100 元
● 電話交易	0.25%	
● 網上交易	0.20%	
暗盤交易佣金 (電話交易)	成交金額之 0.3%	最低收費 港幣 150 元
印花稅	成交金額之 0.1% (不足港幣 1 元, 須當 1 元計算)	--
交易所交易費	成交金額之 0.00565%	--
證監會交易徵費	成交金額之 0.0027%	--
會計及財務匯報局交易徵費	成交金額之 0.00015%	--
股份交收費	每宗聯交所買賣總值的 0.0042%	--
意大利金融交易稅 (FTT)	淨買入股數 x 交易日的平均購買價 x 0.10%	--

處理實物股票及交收的服務

項目	收費 / 說明	
存入實物股票費	每張轉手紙港幣 5 元 *如申請特快存入, 需收取附加費: 每隻股票港幣 500 元 (另收取過戶處收費)	--
提取實物股票費	每手港幣 5 元	最低收費 港幣 100 元 (每隻股票)
交收指示費 (SI)	存入	免費
	提取	股票總值 0.05% 及 港幣 100 元 (每隻股票) 最低收費 港幣 100 元 (每隻股票)
投資者交收指示費 (ISI)	存入	免費
	提取	結算費: 上日收市總值之 0.002%
		手續費: 每隻股票港幣 50 元
強制性補購股份費	失責罰金: 以上日收市價計算股票總值之 0.25%, 另加中央結算所及港交所費用	--

代理人服務及企業行動

項目	收費 / 說明	
登記過戶費 (以中央結算代理人名義過戶登記)	中央結算有限公司收取註冊費每手 HK\$1.5	--
代收現金收益/股息費	現金收益/股息總額之 0.5%	最低收費 港幣 20 元
代收紅股/代收供股權證費	每隻股票港幣 30 元	--
代行使供股權/認股權證費	每手港幣 0.8 元，另每隻股票港幣 50 元	--
申請額外供股權費	每手港幣 0.8 元	--
收購要約下提交股份/ 股份私有化費	每手港幣 0.8 元，另每隻股票港幣 50 元	--

帳戶服務

項目	收費 / 說明										
股票託管費	每手每月港幣 0.012 元，碎股亦視作一手 按每月底每名參與者各股份戶口內的股份總結餘數額計算	最低收費： 託管費用按每月計算，港幣 100 元以下豁免收費。									
索取結單費	<table border="1"> <tr> <td></td><td>3 個月或以下</td><td>超過 3 個月</td></tr> <tr> <td>電子結單</td><td>免費</td><td>每份港幣 100 元</td></tr> <tr> <td>郵寄結單</td><td>每份港幣 100 元</td><td>每份港幣 100 元</td></tr> </table>		3 個月或以下	超過 3 個月	電子結單	免費	每份港幣 100 元	郵寄結單	每份港幣 100 元	每份港幣 100 元	--
	3 個月或以下	超過 3 個月									
電子結單	免費	每份港幣 100 元									
郵寄結單	每份港幣 100 元	每份港幣 100 元									
收取郵寄結單月費	每個帳戶每月收取港幣 100 元	--									
證券結餘或帳戶證明書收費	每個帳戶每份證明書港幣 100 元	--									
保證金帳戶借貸利息	不少於 最優惠利率 + 3%	--									
現金帳戶結欠利息	不少於 最優惠利率 + 10%	--									

債券服務

項目	收費 / 說明	
交易收費	根據當時買賣報價	不多於 投資金額之 5%
託管費	0.15%	最低收費 30 美元 (或等值貨幣計算) / 不設最高收費
代收債券利息	收取利息之 0.5%	最低收費 港幣 100 元
債券轉倉	債券總值 0.05%	最低收費 130 美元 (或等值貨幣計算)
債券贖回/提前贖回/自動贖回	每宗指示港幣 300 元	--
債券轉換	每宗指示港幣 500 元 備註: 場外交易債券產品最低投資資金為 港幣 1,000,000 元或 100,000 美元 香港交易所交易債券按照港股交易收費標準 (詳細債券名單請參照港交所網頁)	--

互惠基金服務

項目	收費 / 說明	
認購費/贖回費	面議及按照有關互惠基金條件而訂	不多於認購/ 贖回金額之 5%
託管費	面議及按照有關互惠基金條件而訂	
代收分紅費用	面議及按照有關互惠基金條件而訂	
轉出手續費	面議及按照有關互惠基金條件而訂	
對沖費行政費 (僅適用於對沖基金)	面議及按照有關互惠基金條件而訂	

行情服務

項目	使用地區/說明	收費
通天下閃電交易 - 串流報價	中國大陸	每月港幣 200 元
	非中國大陸	每月港幣 360 元
通天下 GTS Lite 實時行情 (由香港交易所提供)	Level 2 (連市場深度版)	每月港幣 300 元
Megahub PowerTicker- 網頁版	基本套餐 (中國大陸/非中國大陸)	每月港幣 200 元/ 380 元
	專業套餐 (中國大陸/非中國大陸)	每月港幣 500 元/ 750 元
Megahub PowerTicker- 下載版	基本套餐	每月港幣 450 元
	專業套餐	每月港幣 800 元
QuoteWinner 股勝通- 串流報價 + M-Winner 手機版	中國大陸	每月港幣 240 元
	非中國大陸	每月港幣 360 元
	-供 QuoteWinner 股勝通用戶綁定使用	+ 每月港幣 50 元

借貸沽空交易費用

項目	收費 / 說明	
首次稅局登記費	港幣 380 元 (一次性)	--
借貸財務費用	根據借貸值及當時協定利率計算	最低收費 港幣 500 元
借貸金額	待商議	--

其他服務

項目		收費 / 說明	
新股認購	非借貸	每次手續費港幣 50 元	--
	借貸	每次手續費港幣 100 元	--
	借貸利率	按當時市場情況而定	--
場外交易 (買賣單)		印花稅：買賣雙方各自支付成交金額或股票市值(以較高金額計算)之 0.13% (不足港幣 1 元，須當 1 元計算)	最低收費 港幣 1 元
		手續費：港幣 3,000 元 (每宗交易)，另每隻股票按有關交收指示(SI)收費收取	--
在股份登記處辦理股份轉名費		每手港幣 2.5 元，另每隻股票港幣 100 元	--
投資移民帳戶		每年港幣 8,800 元，不足一年亦當一年計算	--
代申請索還未領取權益費		每次港幣 500 元，另現金權益總值之 0.25% (不論申請成功與否均需繳付)	--
銀行服務費	本地支票提款	免費	--
	本地現金轉帳提款	按有關銀行實際收費收取	--
	本地外幣轉帳提款	按有關銀行實際收費收取	--
	電匯	按有關銀行實際收費收取	--
換匯服務收費		手續費不多於 1% (按客戶換匯指示當時銀行所揭露之換匯買入或賣出價計算)	--
退票費用		每張退票港幣 100 元	--
終止付款費		每次手續費港幣 100 元	--

中港通服務收費

證券交易服務

項目	收費 / 說明	
經紀佣金 ● 電話交易 ● 網上交易	按成交金額計: 0.25% 0.2%	最低收費 人民幣 100 元
印花稅	成交金額之 0.05% ETF: 豁免	沽出時收取
經手費	成交金額之 0.00341% ETF: 成交金額之 0.004%	--
證管費	成交金額之 0.002%	--
過戶費	成交金額之 0.003%	--

處理實物股票及交收的服務

項目		收費 / 說明	
交收指示費 (SI)	存入	免費	--
	提取	股票總值 0.05% 及 人民幣 100 元 (每隻股票)	最低收費 人民幣 100 元 (每隻股票)
投資者中央結算系統的交收指示費 (ISI)		不設服務	
實物股票		不設服務	

代理人服務及企業行動

項目	收費 / 說明	
代收現金收益/股息費	現金收益/股息總額之 0.5%	最低收費 人民幣 20 元
代收紅股/代收供股權證費	每隻股票人民幣 30 元	--
代行使供股權	每隻股票人民幣 50 元	--

帳戶服務

項目	收費 / 說明	
證券組合費	持有股值 x 0.008% / 365 日 (每日計算，按月收取)	--

備註：

- ◆ 此服務收費表更新於 2025 年 6 月 30 日。
- ◆ 不足一手亦視作一手計算。
- ◆ 除此服務收費表內所載之各項收費外，可能還涉及其他收費；惟本公司有權隨時調整、增加及/或修改所列之任何收費，恕不另行通知。

越秀證券有限公司 (CE 編號：ABQ722)
地址：香港灣仔港灣道 30 號新鴻基中心 49 樓 17 - 37 室
香港客服熱線：(852) 3925 9928 國內客服熱線：(86) 40083 00852
香港傳真：(852) 3583 1689
公司網頁：<http://www.yxsh.com.hk/> 公司電郵：info@yxsh.hk

海外市場

澳洲股票

證券交易服務

項目	收費 / 說明	
交易佣金	按成交金額計： 0.50%	最低收費 38 澳元
託管費	面議	--

代理人服務

項目	收費 / 說明	
代收股息/以股代息	每宗 7.5 澳元	--
代收紅股	每宗 7.5 澳元	--
自願性代履行權責服務費	每宗 70 澳元	--
索取股東周年或特別大會議程	每宗 60 澳元	--
委託代理人表決或出席會議	每宗 60 澳元	--

新加坡股票

證券交易服務

項目	收費 / 說明	
交易佣金	按成交金額計: 0.50%	最低收費 35 新元; 或 24 美元; 或 150 港元
結算費	成交金額之 0.0325%	--
SGX 行動費	成交金額之 0.0075%	--
託管費	面議	
結構性備兌證(窩輪)之結算費	成交金額之 0.05%	--

代理人服務

項目		收費 / 說明	
代收股息	美元計價股	淨股息之 3%	最低 12 美元
	新元計價股		最低 12 新元
以股代息 - 手續費		$0.125\% \times \text{代息股數} \times \text{股息率}$	最低 5 美元/新元
代收紅股/供股		每宗 20 美元/新元 + 其他相關費用	--
股票存入/提取 (通過 CDP 中央系統)		每宗 40 新元	--
印花稅		0 - 15%	視乎每個國家 稅務政策
登記及過戶費		每張股票 5 新元	--
CDP 中央系統存管費		35 新元	--
信件速遞收費		35 新元	--
手續費		每宗 150 新元 + 其他相關費用	--
CDP 中央系統提取收費		每張股票 (1000 股及以下)10.70 新元 每張股票 (任何高於 1000 股 之股票組合)26.25 新元	--

日本股票

證券交易服務

項目		收費 / 說明	
交易佣金	東京、Mothers、JASDAQ、大阪、Hercules	按成交金額計： 0.65%	最低收費 1800 日元
	所有日本證券交易所	碎股交易附加費 客戶買賣日本股票碎股需要繳付一項附加交易徵費，請聯絡本行(852)3925-9999 查詢詳情。	
託管費		面議	--

代理人服務

項目	收費 / 說明	
代收股息/以股代息	現金收益 / 股息總額之 1%，	最低收費 1300 日元
代收紅股	每宗 675 日元	--
自願性公司行動	每宗 6,500 日元 (面議)	--
索取股東周年或特別大會議程	每宗 4,000 日元 (面議)	--
委託代理人表決或出席會議	每宗 4,000 日元 (面議)	--

泰國股票

證券交易服務

項目	收費 / 說明	
交易佣金	按成交金額計： 0.50%	最低收費 800 泰銖
增值稅	交易佣金 7.0%	--
託管費	面議	--

代理人服務

項目	收費 / 說明	
代收股息	每宗 225 泰銖	--

南韓股票

證券交易服務

項目	收費 / 說明	
交易佣金	按成交金額計: 0.50%	最低收費 25,000 南韓元
銷售稅	成交金額之 0.23%	只適用於沽盤
託管費	面議	--

代理人服務

項目	收費 / 說明	
代收股息	每宗 5700 南韓元	--

臺灣股票

證券交易服務

項目	收費 / 說明	
交易佣金	按成交金額計: 0.35%	最低收費 700 台幣
銷售稅(只限沽盤)	股票	按成交金額計: 0.30%
	買賣基金	按成交金額計: 0.10%
交易徵費 (託管銀行)	250 台幣	每單一股票每日最多收取買賣每邊各一次手續費
託管費	面議	--

代理人服務

項目	收費 / 說明	
代收股息	每宗 225 台幣	--
代收紅股	每宗 225 台幣	--
供股權，行使認股證或優先認股證，現金收購	每宗 225 台幣	--

中國上海 B 股 (以美元作結算)

證券交易服務

項目	收費 / 說明	
交易佣金	按成交金額計: 0.50%	最低收費 35 美元
印花稅	按成交金額計: 0.05%	只適用於沽盤
交易徵費	按成交金額計: 0.00341%	--
結算費	按成交金額計: 0.002%	上限 50 美元
託管費	面議	--
中國證券監督管理委員會行政費	按成交金額計: 0.002%	--

代理人服務

項目	收費 / 說明	
股票存入(通過結算系統)	每宗 50 美元	--
股票提取(通過結算系統)	每宗 50 美元	--
代收股息	每宗 6 美元	--
代收紅股	每宗 2.5 美元	--
託管費	面議	--

中國深圳 B 股(以港元作結算)

證券交易服務

項目	收費 / 說明	
交易佣金	按成交金額計: 0.50%	最低收費 200 港元
印花稅	按成交金額計: 0.05%	只適用於沽盤
交易徵費	按成交金額計: 0.00341%	--
結算費	按成交金額計: 0.002%	上限 500 港元
託管費	面議	--
中國證券監督管理委員會行政費	按成交金額計: 0.002%	--

代理人服務

項目	收費 / 說明	
股票存入(通過結算系統)	免費	--
股票提取(通過結算系統)	每宗 200 港元	--
代收股息	每宗 45 港元	--
代收紅股	每宗 20 港元	--

馬來西亞股票

證券交易服務

項目	收費 / 說明	
交易佣金	按成交金額計: 0.50%	最低收費 90 馬幣
印花稅	按成交金額計: 0.15%	上限 1,000 馬幣
結算費	按成交金額計: 0.03%	上限 1,000 馬幣
託管費	面議	--

代理人服務

項目	收費 / 說明	
代收股息	淨股息之 0.75%, 每宗最低 30 馬幣	另加海外銀行所收費用

印尼股票

證券交易服務

項目	收費 / 說明	
交易佣金	按成交金額計: 0.50%	最低收費 300,000 印尼盾 已包括銷售稅款及其他交易費用
託管費	面議	--

代理人服務

項目	收費 / 說明	
代收股息	每宗 56,250 印尼盾	--

美國股票

證券交易服務

項目		收費 / 說明		
交易佣金	NYSE、NASDAQ	網上交易	按成交金額計: 0.15% 每一單交易最低收費 15 美元	美股不設買賣合單
		電話交易	按成交金額計: 0.25% 每一單交易最低收費 24 美元	
	OTC Bulletin Board、OTC	按成交金額計: 0.50% 每一單交易最低收費為 30 美元		
美國證監會收費 (SEC FEE)		0 美元 (2025 年 5 月 13 日 (交易日) 起生效)		收費率將按美國證監會每年不定時公佈而作出調整
非美國 DTC 結算費	OTC Bulletin Board, OTC	按不同股票種類計算，最多按每宗交易收取 75 美元		有關費用可能超過交易指示的金額
託管費		面議		不包括美國預托證券，預托證券發行商可能收取費用
交易活動費 (TAF)		每沽出股數 x 0.000195 美元		最低 0.01 美元, 最高 9.79 美元

代理人服務

項目	收費 / 說明	
代收紅股 / 代收股息 / 以股代息	淨股息之 3%	每宗最低 9 美元
自願性公司行動	每宗 20 美元	--
美國預托證券存管費 (經美國存管信託公司)	每年每股 0.02 美元	視乎美國存管信託公司決定
股票實貨存管	每股票收費 30 美元或 250 港元	--
股票存入 (經美國存管信託公司)	每股票收費 10 美元	--
股票實貨提取	每股票收費 100 美元	--
股票提取 (經美國存管信託公司)	每股票收費 30 美元	--

行情服務

項目	收費 / 說明	
美股行情資訊服務 通天下閃電交易 – 串流報價	僅適用於非商業用途之訂戶使用	每月港幣 40 元

加拿大股票

證券交易服務

項目	收費 / 說明	
交易佣金	按成交金額計： 0.50%	最低收費 50 加元 加股不設買賣合單
託管費	面議	--

代理人服務

項目	收費 / 說明	
代收股息/以股代息	每宗 6 加元	--
代收紅股	每宗 6 加元	--
自願性公司行動	每宗 60 加元	--

德國股票

證券交易服務

項目		收費 / 說明	
交易佣金	XETRA, Frankfurt, Stuttgart, Munich, Berlin, Dusseldorf, Hamburg, Hannover	按成交金額計： 0.50%	最低收費 50 歐羅 不適用予持有 特別合約的客戶
其它交易徵費(如適用)		按不同德國交易所政策而定，請聯絡本行(852)3925-9999 查詢詳情。	
託管費		面議	--

英國股票

證券交易服務

項目	收費 / 說明	
交易佣金	按成交金額計： 0.65%	最低收費 55 英鎊； 或 78 美元； 或 60 歐羅
印花稅	按成交金額計： 0.50%	只適用於買盤
其它交易徵費(如適用)	PTM Levy：定額 1.00 英鎊 (只適用於部份股票及交易金額超過 10,000 英鎊)	證券結算系統結 算費用(如適用)
託管費	面議	--

代理人服務

項目	收費 / 說明	
代收股息/ 以股代息	每宗 4.5 英鎊	--
代收紅股	每宗 4.5 英鎊	--
自願性公司行動	每宗 50 英鎊	--
索取股東周年或特別大會議程	每宗 40 英鎊	--
委託代理人表決或出席會議	每宗 40 英鎊	--
股票實貨存入	面議	最低收費 每宗 1,500 港元

備註：

- ◆ 此服務收費表更新於 2025 年 5 月 12 日。
- ◆ 不足一手亦視作一手計算。
- ◆ 除此服務收費表內所載之各項收費外，可能還涉及其他收費；惟本公司有權隨時調整、增加及/或修改所列之任何收費，恕不另行通知。

越秀證券有限公司 (CE 編號：ABQ722)
 地址：香港灣仔港灣道 30 號新鴻基中心 49 樓 17 - 37 室
 香港客服熱線：(852) 3925 9928 國內客服熱線：(86) 40083 00852
 香港傳真：(852) 3583 1689
 公司網頁：<http://www.yxsh.com.hk/> 公司電郵：info@yxsh.hk